

MEchelin guide

4조 신원*, 김령*, 김보*

001

주제 선정

01 | 주제소개

02 | 개발목표

002

개발 환경

003

산출물

004

기능 소개

01 | 회원가입

02 | 로그인

03 | 메인

04 | 메인 메뉴

05 | 맛집 상세 페이지

06 | 타임라인

07 | 뉴스피드

08 | 위시리스트

09 | 회원 정보 수정

10 | FAQ

11 | QnA

12 | 검색 결과

005

추후 개선점

001

주제 선정

1 주제 선정

01 | 주제 소개

02 | 개발 목표

나만의 맛집 지도

주제 소개

나만의 맛집과 리뷰를 기록할 수 있는 일종의 다이어리와 같은 서비스를 제공하는 웹 사이트

개발 목

표 규모는 작지만 제대로 된 서비스를 제공하는 웹사이트 개발

A close-up photograph of a bowl filled with kimchi, showing the texture of the fermented cabbage and the red sauce. The bowl is dark-colored and sits on a light-colored surface. In the background, there are some green leaves, possibly basil. Overlaid on the left side of the image is a bright orange circle with a white double-line border. Inside the circle, the number '002' is written in white, with a horizontal line underneath it. Below the line, the Korean text '개발 환경' is written in white.

002

개발 환경

2 개발 환경

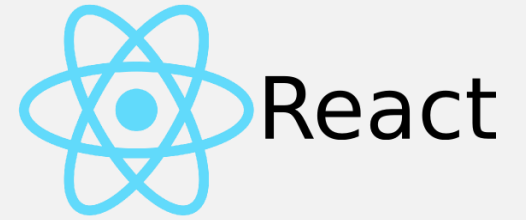

003

산출물

3 산출물

01 | 유저 플로우

02 | Swagger를 이용한 API

유저 플로우

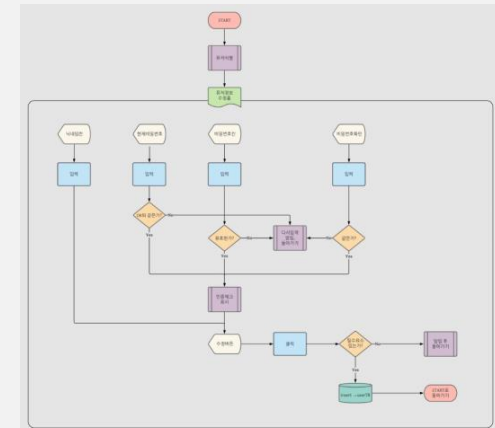
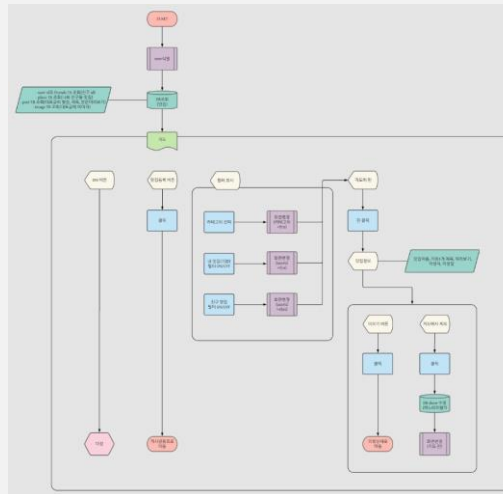
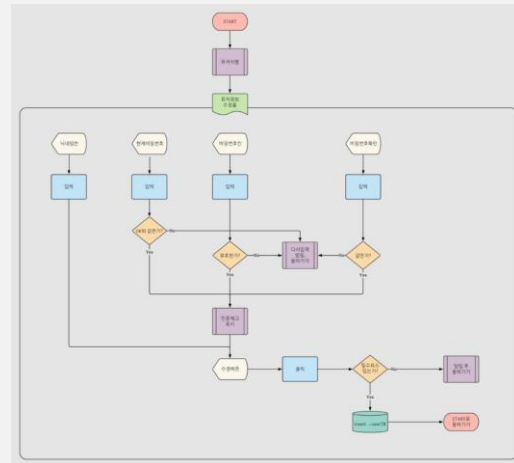
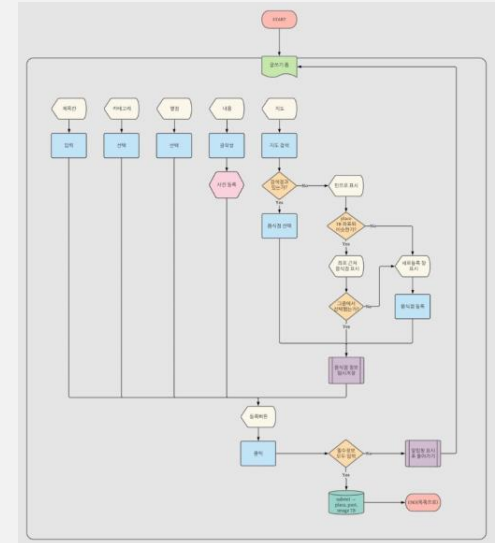
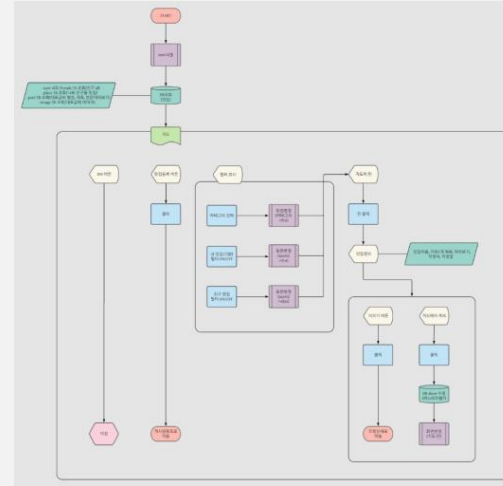
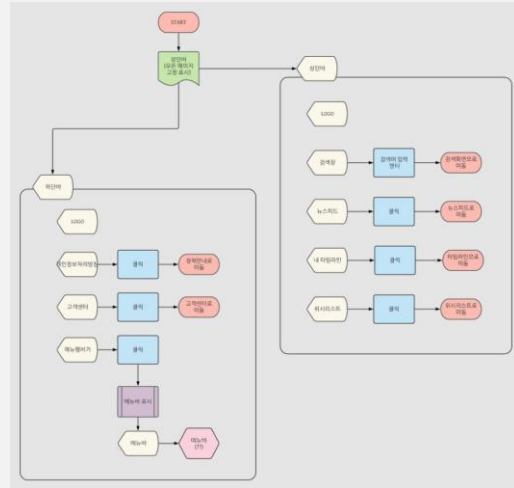
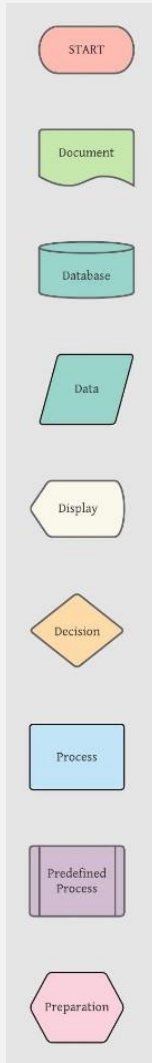

3 산출물

01 | 유저 플로우

02 | Swagger를
이용한 API

유저 플로우

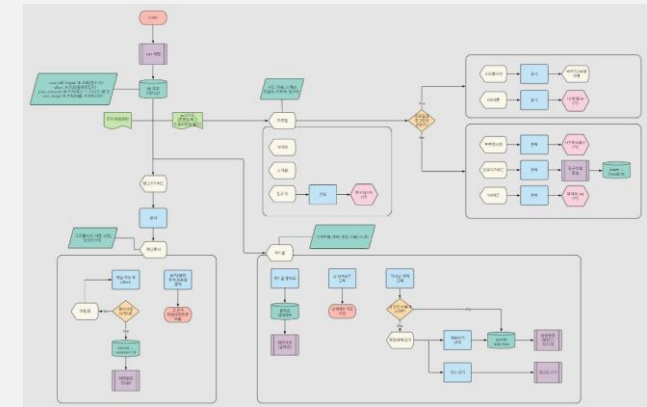
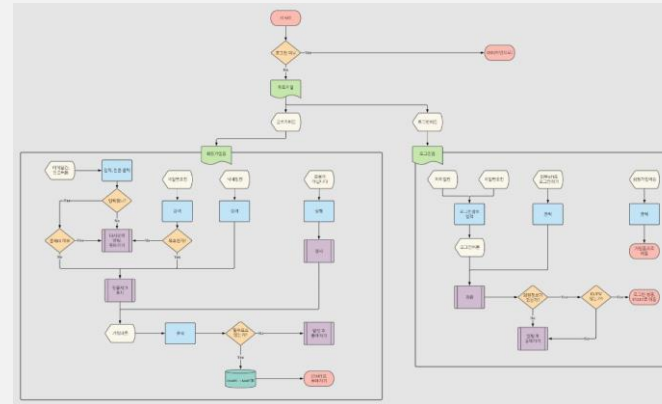
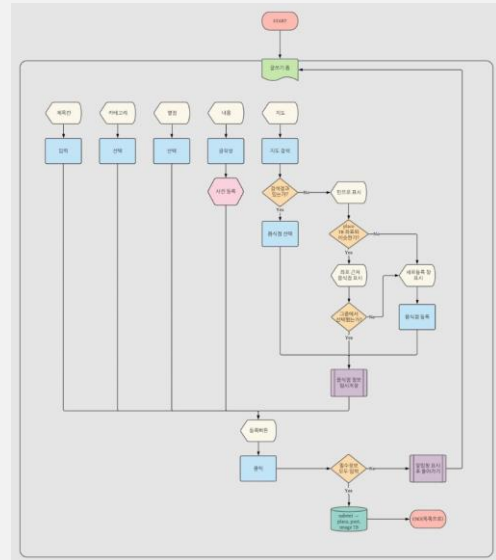
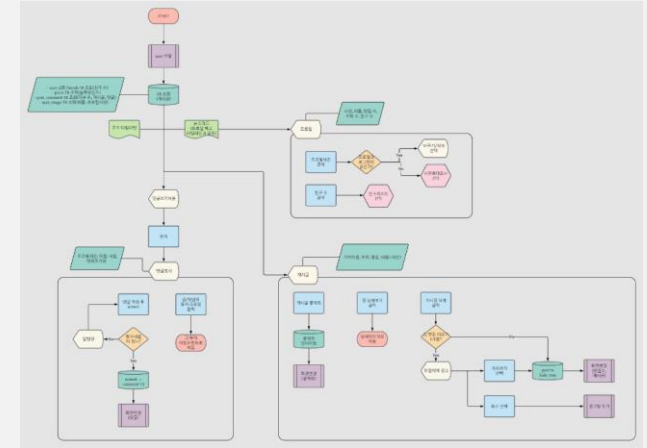
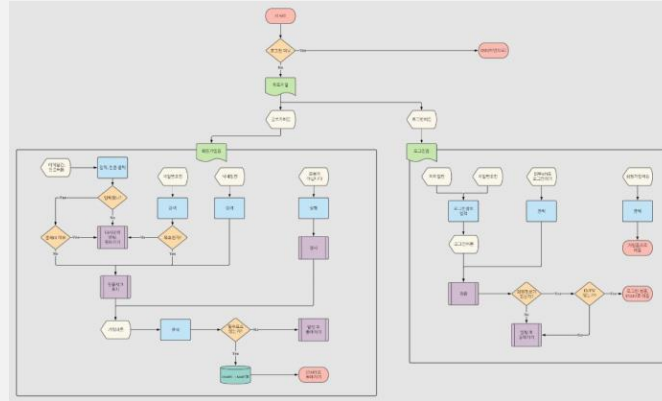
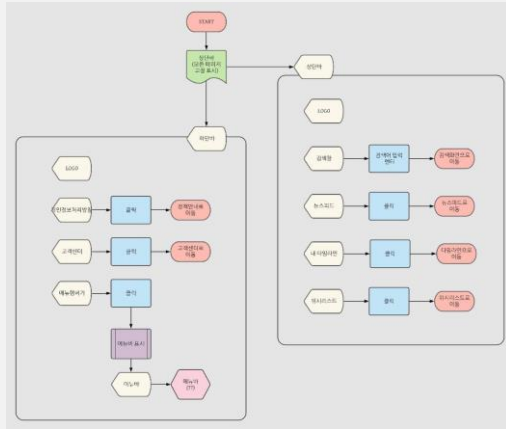

3 산출물

01 | 유저 플로우

02 | Swagger를
이용한 API

Swagger를 이용한 API

Parameter	Value	Description	Parameter Type	Data Type
dto	(required)	dto	body	Model Example Value

```
{
  "address": "string",
  "create_at": {
    "date": 0,
    "day": 0,
    "hours": 0,
    "minutes": 0,
    "month": 0,
    "nanos": 0,
    "seconds": 0,
    "time": 0,
    "timezoneOffset": 0
  }
}
```

HTTP Status Code	Reason	Response Model	Headers
200	OK		
201	Created		
401	Unauthorized		
403	Forbidden		
404	Not Found		

Try it out!

3 산출물

01 | 유저 플로우

02 | Swagger를
이용한 API

Swagger를 이용한 API

```
[
  {
    "address": "string",
    "blacklist": true,
    "category": "string",
    "comment_count": 0,
    "content": "string",
    "created_at": {
      "date": 0,
      "day": 0,
      "month": 0,
      "year": 0
    }
  }
]
```

The response content type is set to `*/*`. The parameters section includes a table with the following details:

Parameter	Value	Description	Parameter Type	Data Type
<code>user_id</code>	<input type="text" value="(required)"/>	<code>user_id</code>	query	integer
<code>row</code>	<input type="text" value="(required)"/>	<code>row</code>	query	integer

Response Messages section:

HTTP Status Code	Reason	Response Model	Headers
401	Unauthorized		
403	Forbidden		
404	Not Found		

A "Try it out!" button is located at the bottom left of the interface.

004

기능 소개

4 기능 소개

01 | 회원가입

02 | 로그인

03 | 메인

04 | 메인 메뉴

05 | 맛집 상세 페이지

06 | 타임라인

07 | 뉴스피드

08 | 위시리스트

09 | 회원 정보 수정

10 | FAQ

11 | QnA

12 | 검색 결과

회원가입

이메일

인증하기

닉네임

비밀번호 ⊘

비밀번호 재입력 ⊘

회원가입

돌아가기

4 기능 소개

01 | 회원가입

02 | 로그인

03 | 메인

04 | 메인 메뉴

05 | 맛집 상세 페이지

06 | 타임라인

07 | 뉴스피드

08 | 위시리스트

09 | 회원 정보 수정

10 | FAQ

11 | QnA

12 | 검색 결과

로그인

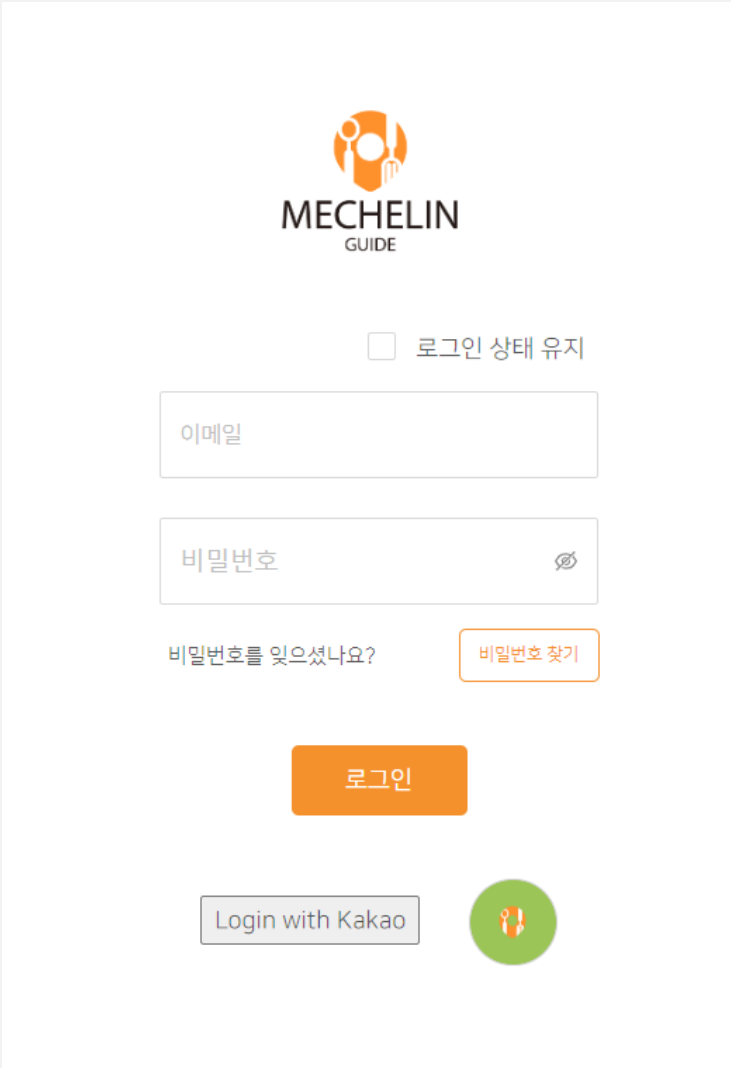

4 기능 소개

01 | 회원가입

02 | 로그인

03 | 메인

04 | 메인 메뉴

05 | 맛집 상세 페이지

06 | 타임라인

07 | 뉴스피드

08 | 위시리스트

09 | 회원 정보 수정

10 | FAQ

11 | QnA

12 | 검색 결과

비밀번호 찾기

비밀번호 재설정

이메일

인증하기

비밀번호

비밀번호 재입력

수정하기

돌아가기

4 기능 소개

메인

01 | 회원가입

02 | 로그인

03 | 메인

04 | 메인 메뉴

05 | 맛집 상세 페이지

06 | 타임라인

07 | 뉴스피드

08 | 위시리스트

09 | 회원 정보 수정

10 | FAQ

11 | QnA

12 | 거세 결과

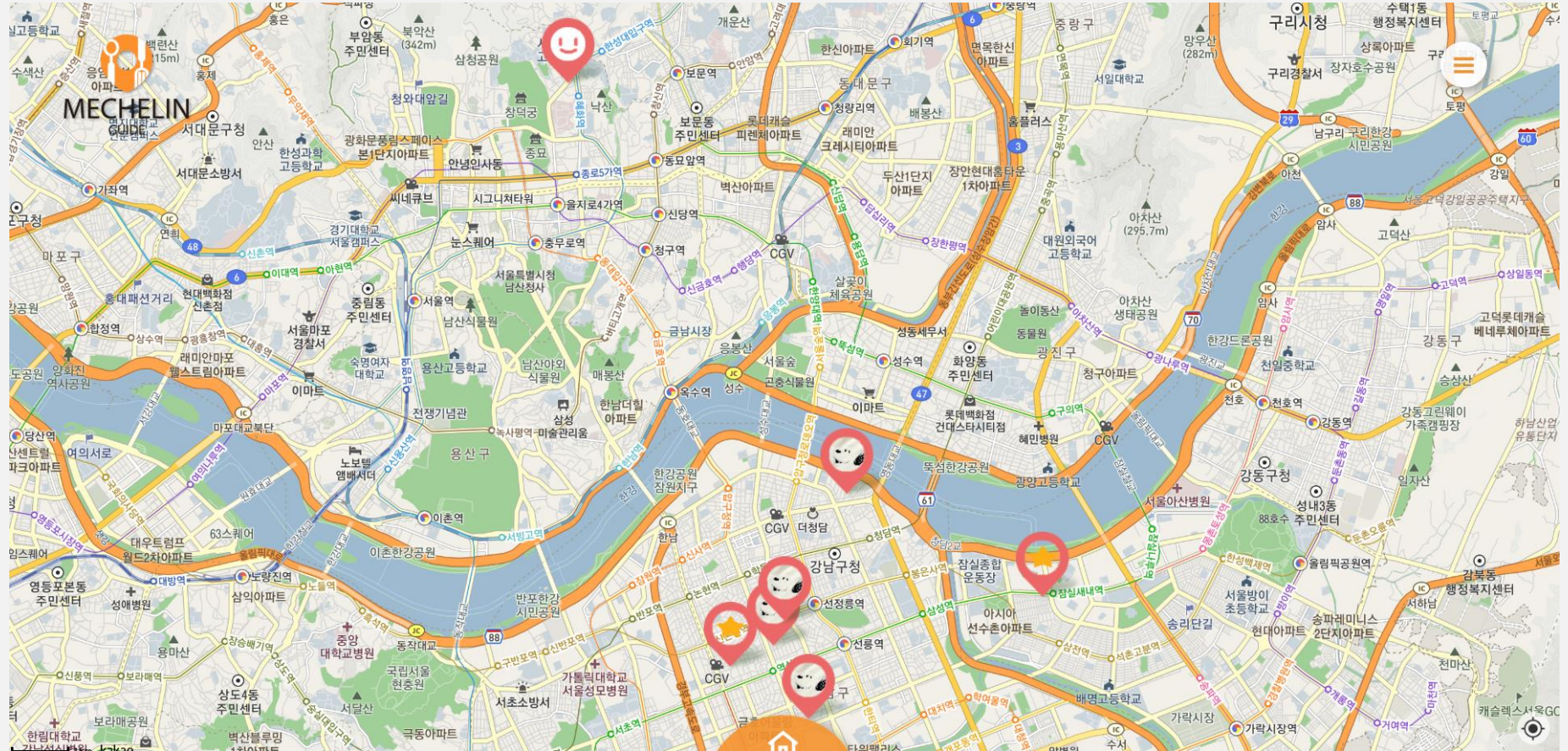

4 기능 소개

01 | 회원가입

02 | 로그인

03 | 메인

04 | 메인 메뉴

05 | 맛집 상세 페이지

06 | 타임라인

07 | 뉴스피드

08 | 위시리스트

09 | 회원 정보 수정

10 | FAQ

11 | QnA

12 | 검색 결과

메인 메뉴

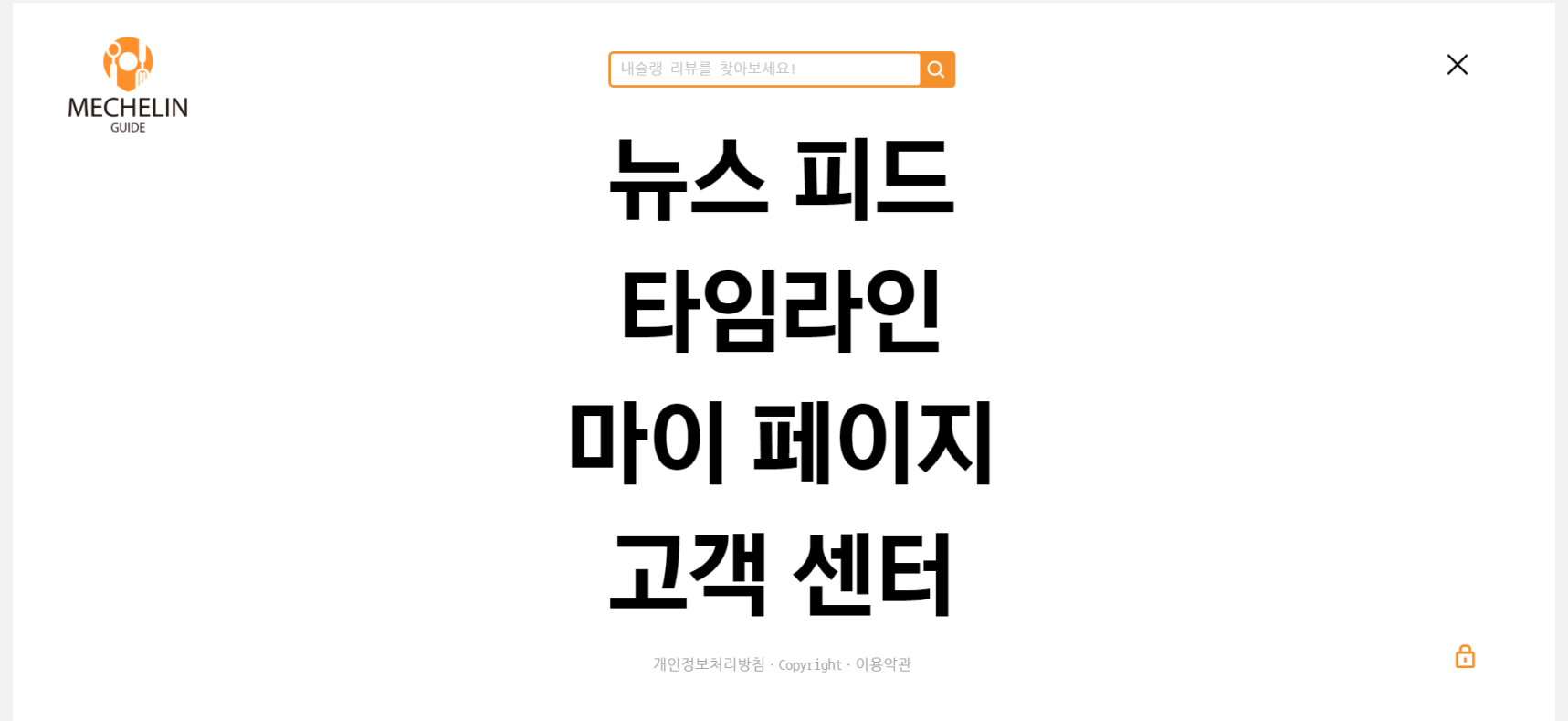

4 기능 소개

01 | 회원가입

02 | 로그인

03 | 메인

04 | 메인 메뉴

05 | 맛집 상세 페이지

06 | 타임라인

07 | 뉴스피드

08 | 위시리스트

09 | 회원 정보 수정

10 | FAQ

11 | QnA

12 | 검색 결과

메인 - 필터

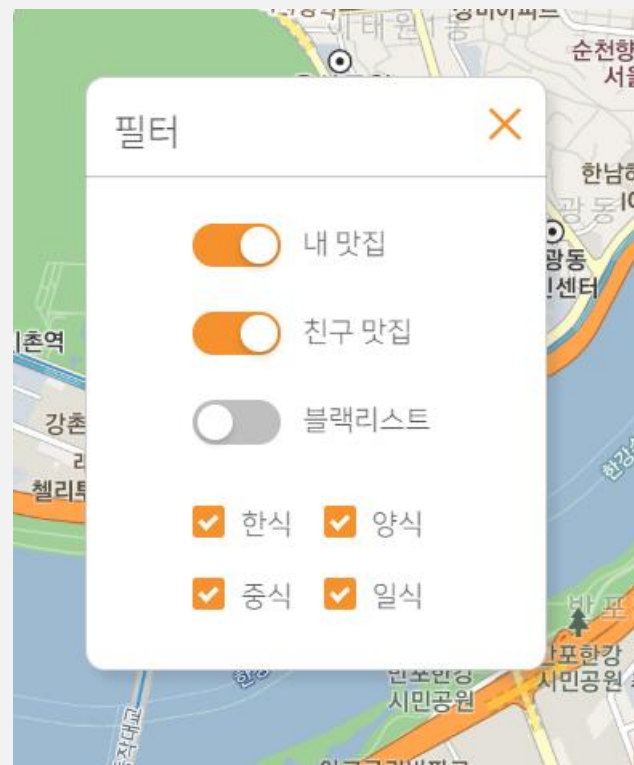

4 기능 소개

01 | 회원가입

02 | 로그인

03 | 메인

04 | 메인 메뉴

05 | 맛집 상세 페이지

06 | 타임라인

07 | 뉴스피드

08 | 위시리스트

09 | 회원 정보 수정

10 | FAQ

11 | QnA

12 | 검색 결과

메인 - 필터

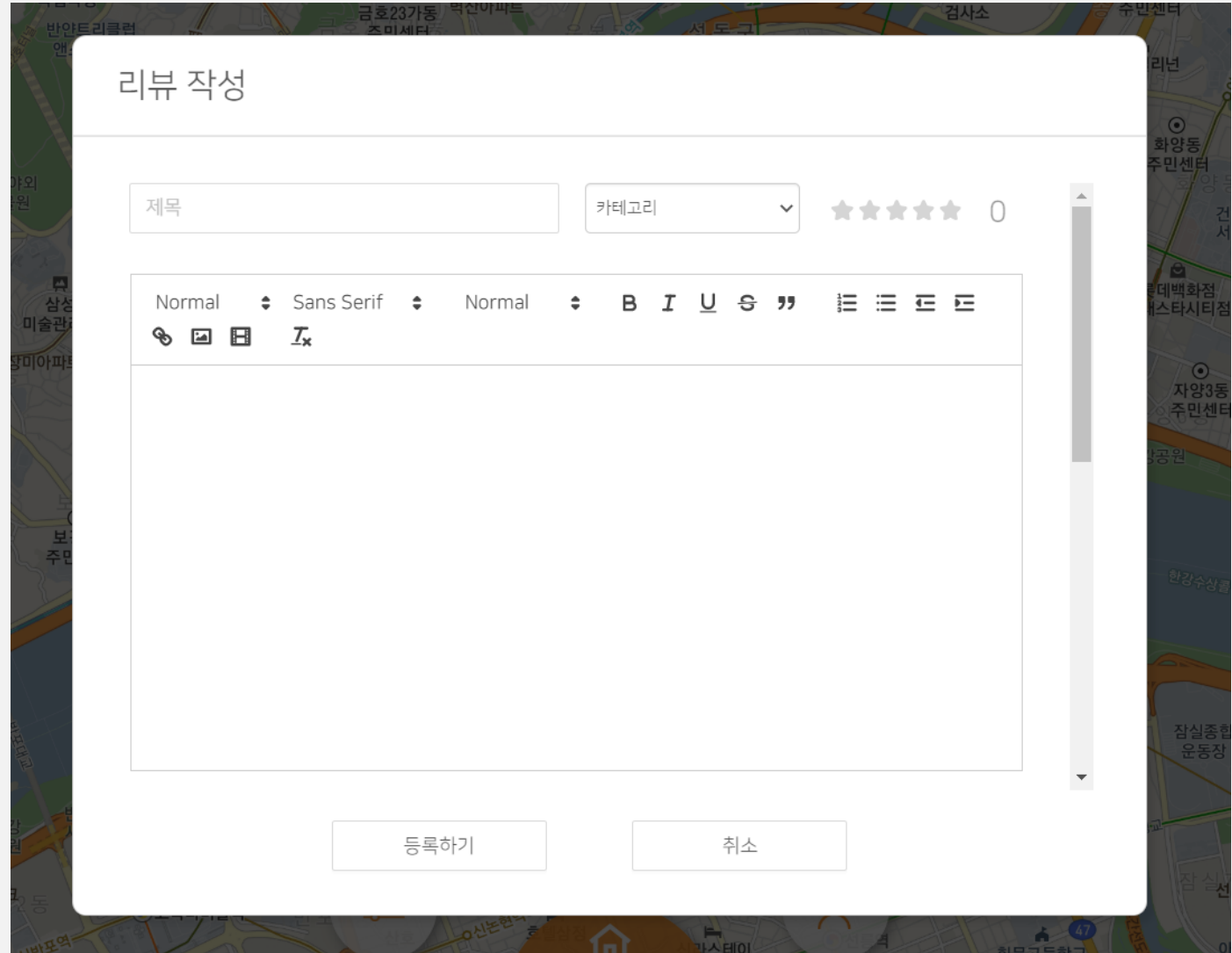

리뷰 작성

제목 카테고리 ★★★★★ 0

Normal Sans Serif Normal B I U S ” ≡ ≡ ≡ ≡

🔗 🖼️ 📺 🔗

등록하기 취소

4 기능 소개

01 | 회원가입

02 | 로그인

03 | 메인

04 | 메인 메뉴

05 | 맛집 상세 페이지

06 | 타임라인

07 | 뉴스피드

08 | 위시리스트

09 | 회원 정보 수정

10 | FAQ

11 | QnA

12 | 검색 결과

메인 - 나의 맛집 리스트

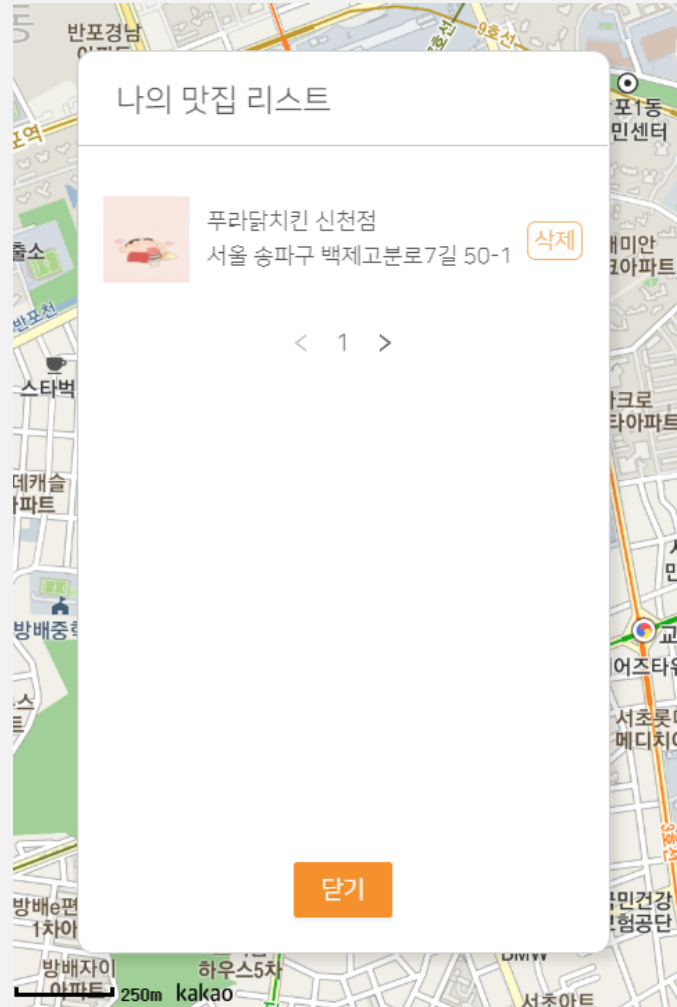

4 기능 소개

01 | 회원가입

02 | 로그인

03 | 메인

04 | 메인 메뉴

05 | 맛집 상세 페이지

06 | 타임라인

07 | 뉴스피드

08 | 위시리스트

09 | 회원 정보 수정

10 | FAQ

11 | QnA

12 | 검색 결과

맛집 상세 페이지

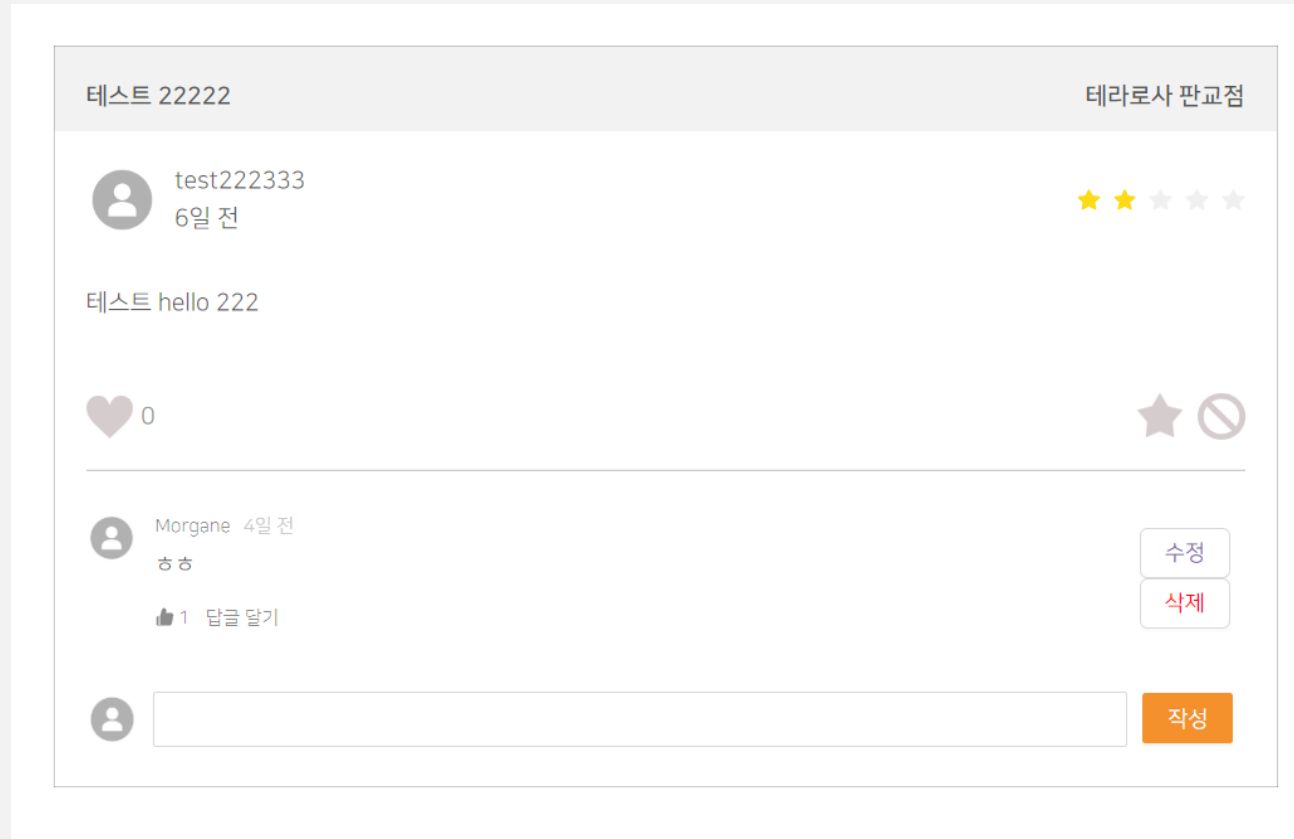

4 기능 소개

01 | 회원가입

02 | 로그인

03 | 메인

04 | 메인 메뉴

05 | 맛집 상세 페이지

06 | 타임라인

07 | 뉴스피드

08 | 위시리스트

09 | 회원 정보 수정

10 | FAQ

11 | QnA

12 | 검색 결과

타임라인

MECHLIN GUIDE

R.J./cay 언팔하기

2020.07.02(목) 혼가츠 대학로점

R.J./cay 1분 전 ★★★★★

4 기능 소개

01 | 회원가입

02 | 로그인

03 | 메인

04 | 메인 메뉴

05 | 맛집 상세 페이지

06 | 타임라인

07 | 뉴스피드

08 | 위시리스트

09 | 회원 정보 수정

10 | FAQ

11 | QnA

12 | 검색 결과

타임라인 - 포스트 삭제

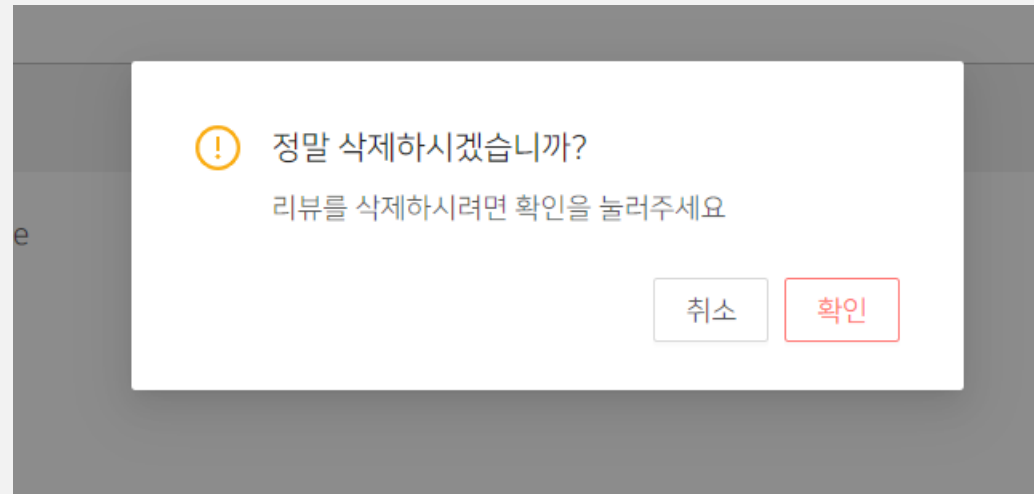

4 기능 소개

01 | 회원가입

02 | 로그인

03 | 메인

04 | 메인 메뉴

05 | 맛집 상세 페이지

06 | 타임라인

07 | 뉴스피드

08 | 위시리스트

09 | 회원 정보 수정

10 | FAQ

11 | QnA

12 | 검색 결과

뉴스피드

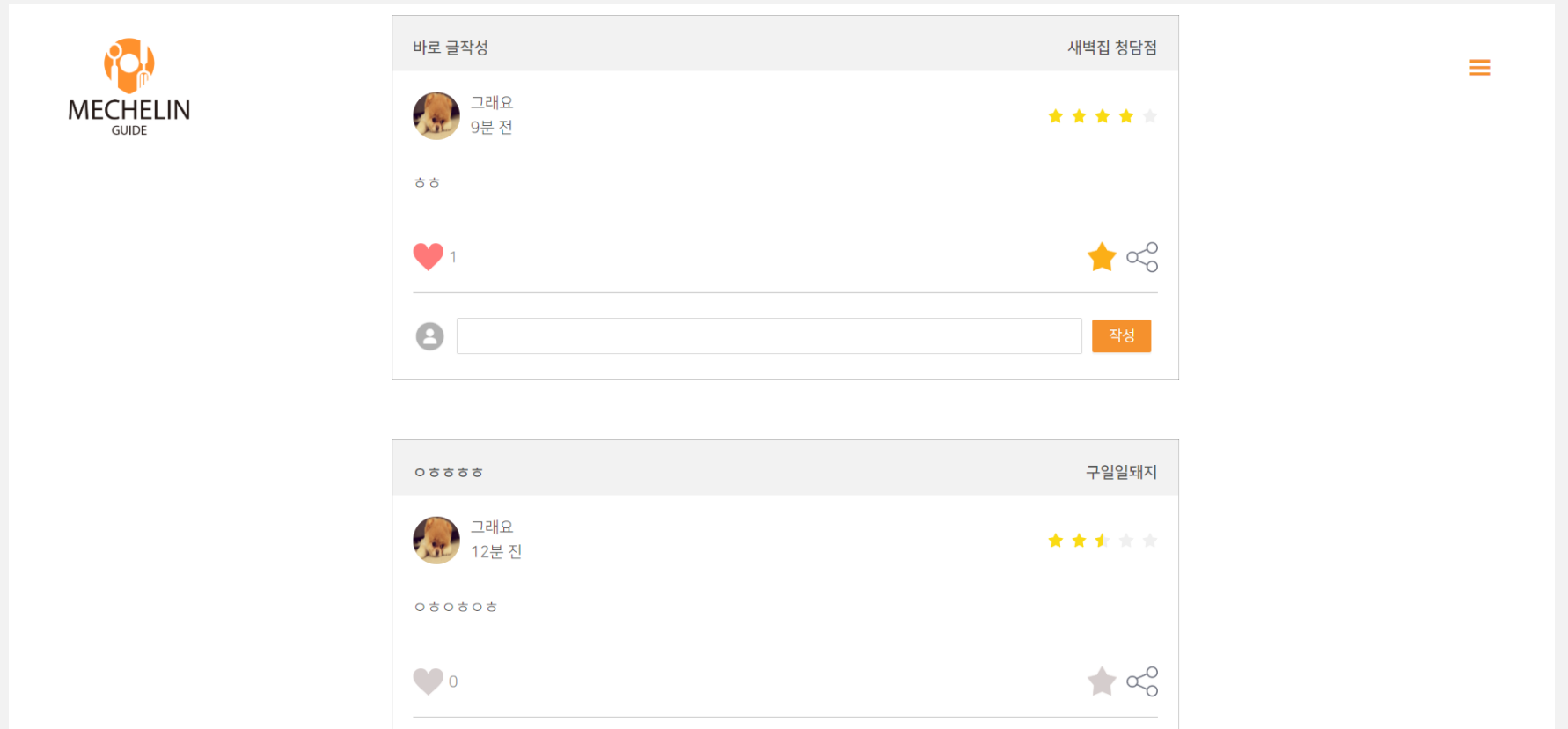

4 기능 소개

01 | 회원가입

02 | 로그인

03 | 메인

04 | 메인 메뉴

05 | 맛집 상세 페이지

06 | 타임라인

07 | 뉴스피드

08 | 위시리스트

09 | 회원 정보 수정

10 | FAQ

11 | QnA

12 | 검색 결과

게시글 좋아요, 위시리스트 추가, 댓글 수정

바로 글작성 새벽집 청담점

그래요
16분 전

☆☆☆☆☆

ㅎㅎ

❤ 1 ★ 🔄

Morgane 방금 전
댓글 등록

👍 0 답글 달기

[수정](#)
[삭제](#)

댓글 등록 [수정](#)

4 기능 소개

01 | 회원가입

02 | 로그인

03 | 메인

04 | 메인 메뉴

05 | 맛집 상세 페이지

06 | 타임라인

07 | 뉴스피드

08 | 위시리스트

09 | 회원 정보 수정

10 | FAQ

11 | QnA

12 | 검색 결과

댓글 좋아요, 삭제

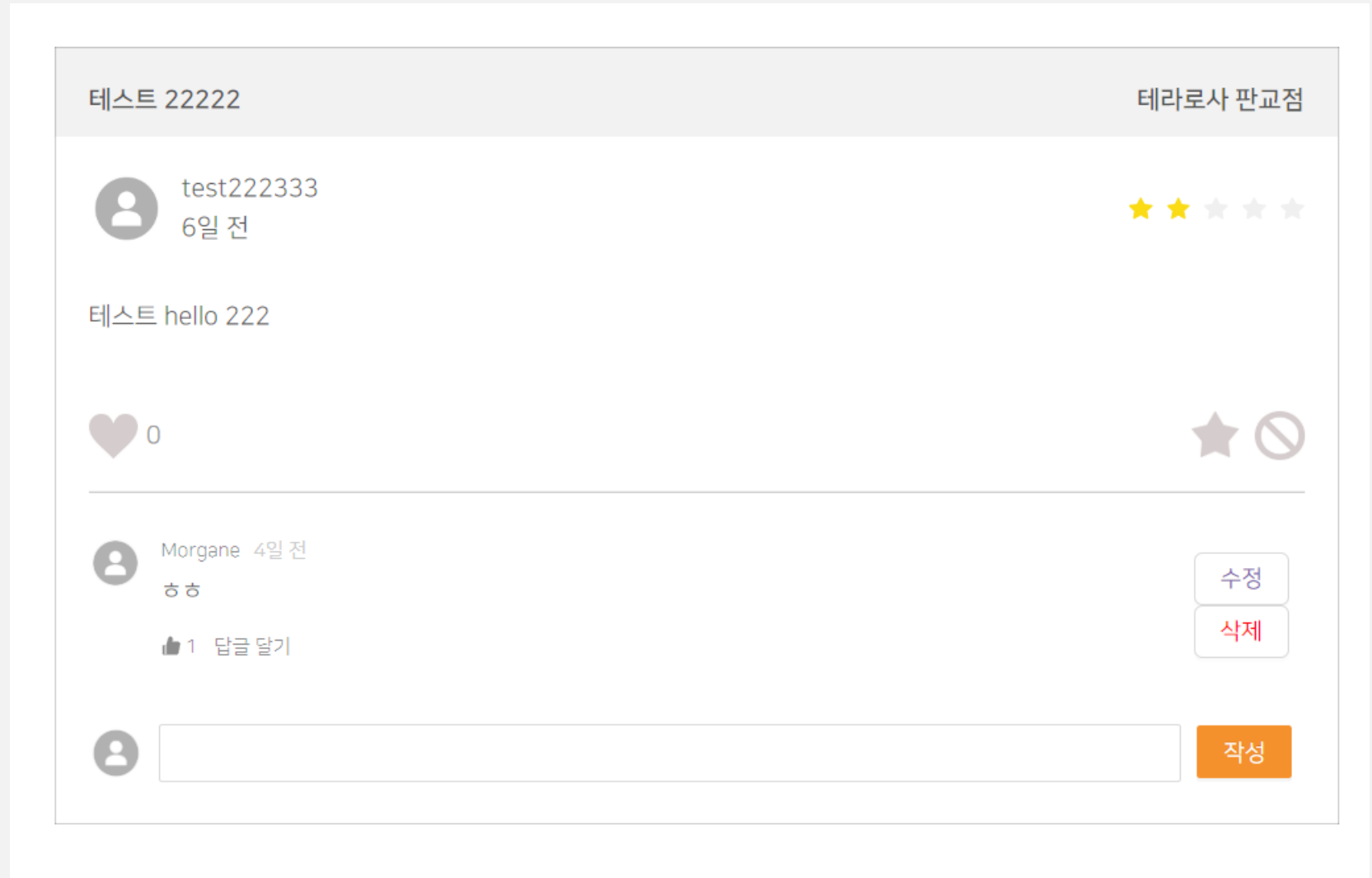

4 기능 소개

01 | 회원가입

02 | 로그인

03 | 메인

04 | 메인 메뉴

05 | 맛집 상세 페이지

06 | 타임라인

07 | 뉴스피드

08 | 위시리스트

09 | 회원 정보 수정

10 | FAQ

11 | QnA

12 | 검색 결과

위시리스트

4 기능 소개

01 | 회원가입

02 | 로그인

03 | 메인

04 | 메인 메뉴

05 | 맛집 상세 페이지

06 | 타임라인

07 | 뉴스피드

08 | 위시리스트

09 | 회원 정보 수정

10 | FAQ

11 | QnA

12 | 검색 결과

회원 정보 수정

이메일	neo1317@naver.com	
소개글	○○	수정
닉네임	Morgane	수정
비밀번호	<input type="password"/>	
비밀번호 확인	<input type="password"/>	

4 기능 소개

01 | 회원가입

02 | 로그인

03 | 메인

04 | 메인 메뉴

05 | 맛집 상세 페이지

06 | 타임라인

07 | 뉴스피드

08 | 위시리스트

09 | 회원 정보 수정

10 | FAQ

11 | QnA

12 | 검색 결과

FAQ

MECHLIN
GUIDE

고객센터 ^

FAQ

1:1문의

FAQ

- ▼ 내슐랭 가이드는 어떤 사이트인가요?
나만의 맛집을 저장하고, 그때의 추억을 간직하는 일종의 다이어리와 같은 서비스입니다.
또, 나의 친구들과 맛집을 공유할 수도 있습니다.
- > 내슐랭 가이드는 무료인가요?
- > 맛집과 상관없는 글을 올려도 되나요?
- > 친구 등록을 하려면 어떻게 해야 하나요?
- > 맛집 정보가 잘못되었어요!
- > 회원탈퇴는 어떻게 하나요?

4 기능 소개

01 | 회원가입

02 | 로그인

03 | 메인

04 | 메인 메뉴

05 | 맛집 상세 페이지

06 | 타임라인

07 | 뉴스피드

08 | 위시리스트

09 | 회원 정보 수정

10 | FAQ

11 | QnA

12 | 검색 결과

QnA

MECHELIN GUIDE

고객센터 ^

FAQ

1:1문의

1:1 문의하기

제목:

*문의 내용:

진송 취소

내가 한 문의 내역

- ㅇㅇㅇㅇ
- ㅎㅎㅎ
- > 답변
- > 화이팅
- > ㅇㅇ

4 기능 소개

01 | 회원가입

02 | 로그인

03 | 메인

04 | 메인 메뉴

05 | 맛집 상세 페이지

06 | 타임라인

07 | 뉴스피드

08 | 위시리스트

09 | 회원 정보 수정

10 | FAQ

11 | QnA

12 | 검색 결과

검색 결과

MECHLIN GUIDE

검색 결과

우동명가 기리야마본진
돈가스 집 두번 방문
두번째도 맛있었다.
☆ 0 | 🍴 1 | 😊 0

우동명가 기리야마본진
돈가스 맛집
돈가스가 맛있었음
☆ 0 | 🍴 2 | 😊 0

< 1 >

005

추후 개선점

추후 개선점

DM, 친구 추가 등

한정된 시간으로 구현하지 못함

화면 설계

구성 단계의 설계 미흡으로 UX 편의성 개선이 필요

리액트

이용법 속지로 효율적인 사용 능력 개발

Thank you

MEchelin guide